

Conglomerati Bituminosi Srl

SS 388 km 6,700 - 09088 Simaxis (OR)

C.F. e P.IVA 00053050951

Tel 0783 359273 - Fax 0783 352197

e mail: info@conglobit.com

PEC: info@pec.conglobit.com

Codice SDI: USAL8PV

SISTEMA DI GESTIONE PER LA QUALITÀ
conforme ai requisiti della normativa ISO 9001:2015

SISTEMA DI GESTIONE DELL'AMBIENTE
conforme ai requisiti dello standard ISO 14001:2015

SISTEMA DI GESTIONE PER LA SALUTE E LA SICUREZZA DEI LAVORATORI
conforme ai requisiti della normativa ISO 45001:2018

Simaxis lì, 09 giugno'23

Spett.le Assessorato dell'industria

Servizio attività estrattive e recupero ambientale

Via XXIX Novembre 1847, 23

09123 Cagliari

industria@pec.regione.sardegna.it

E per C

Dipartimento ARPAS Oristano

Via Liguria, 60

09160 Oristano

dipartimento.or@pec.arpas.sardegna.it

Oggetto: Attività di cava in Località "Feureda" (264_C) in Comune di Simaxis (OR).

Prescrizioni lavori recupero ambientale – Risposta alla nota Prot. 7174 del 28/03/12.

La Società Conglomerati Bituminosi s.r.l., Simaxis strada statale 388 Km 6,7, comunica che in data 10/05/2023 ha acquistato i terreni dove si svolgeva l'attività di cava in oggetto.

La stessa cava era inserita in un comparto produttivo industriale; pertanto, si rende necessario ottemperare alle prescrizioni in oggetto.

Parte delle stesse sono già state eseguite, come la creazione di un sistema di raccolta delle acque di prima pioggia, l'asportazione e conferimento in discarica autorizzata dei rifiuti presenti, sistemazione di un'opportuna recinzione perimetrale al comparto industriale, regolarizzazione di alcune sponde con l'ausilio del materiale presente in situ e l'apporto di materiali extra situ (Istanza riutilizzo terre e rocce da scavo ICAP srl 03/05/2021).

La società, visto le dimensioni delle aree da sistemare, oltre 17 ettari, chiaramente attenendosi alle priorità prescritte dal Vs Servizio, di poter continuare ad ottemperare ai lavori di messa in sicurezza utilizzando materiali impiegabili, rispettando le leggi vigenti, in base al seguente ordine di priorità:

- a) rifiuti estrattivi inerti "a km O" (rif D.Lgs. 117/2008) – Cumuli presenti in situ;
- b) terre e rocce da scavo (TRS) in regime di sottoprodotto (rif. DPR 120/2017, art. 4);
- d) materiali aventi la qualifica di sottoprodotto ai sensi dell'articolo 184 bis del d. /gs. 152/2006, purché siano garantiti simultaneamente i quattro requisiti di cui a/l'articolo 184 bis, comma 1 del decreto medesimo, con particolare attenzione alla condizione definita dall'articolo 184 bis, comma 1, lettera c), relativa alla necessità che il sottoprodotto debba essere usato direttamente, senza ulteriori trattamenti e alla condizione della lettera d) del medesimo articolo;
- e) aggregato recuperato (rif. DM MITE 27.09.2022, n. 152);
- f) materiali di dragaggio (rif. D.Lgs. 152/2006 art. 184-quater);
- g) rifiuti provenienti da attività di lavorazione di materiali estratti da cave, di cui a/l'Allegato 1 del decreto ministeriale 5 febbraio 1998 e non ricadenti nella fattispecie di cui alle lettere a) e b);
- h) rifiuti individuati al punto 7.31 bis dal d.m. 5 febbraio 1998 idonei ai fini del recupero ambientale (R10) nel rispetto dei disposti di cui a/l'articolo 5 del citato DM;
- i) altri rifiuti di origine minerale diversi da quelli di cui alle lettere c) ed f) individuati ai punti 7.1, 7.4, 7.14, dal d.m. 5 febbraio 1998 ai fini del recupero ambientale (R10), anche se autorizzati

Conglomerati Bituminosi Srl

SS 388 km 6,700 - 09088 Simaxis (OR)

C.F. e P.IVA 00053050951

Tel 0783 359273 - Fax 0783 352197

e mail: info@conglobit.com

PEC: info@pec.conglobit.com

Codice SDI: USAL8PV

SISTEMA DI GESTIONE PER LA QUALITÀ
conforme ai requisiti della normativa ISO 9001:2015

SISTEMA DI GESTIONE DELL'AMBIENTE
conforme ai requisiti dello standard ISO 14001:2015

SISTEMA DI GESTIONE PER LA SALUTE E LA SICUREZZA DEI LAVORATORI
conforme ai requisiti della normativa ISO 45001:2018

secondo le procedure previste da l'articolo 208, d.lgs. 152/2006, nel rispetto dei disposti di cui all'articolo 5 del citato d.m.. Potrà essere valutato anche l'utilizzo di ulteriori tipologie di rifiuti, individuati esclusivamente nei capitoli 7 e 12 dell'Allegato 1, Suba/legato 1 al d.m. 5 febbraio 1998 ai fini del recupero ambientale (R10), solo se supportato dai risultati di uno studio specifico, presentato dal proponente, che dovrà essere preliminarmente validato da ARPAS.

Le quantità e le qualità dei materiali (Idoneità certificata con analisi all'uopo), non che provenienza degli stessi, sarà oggetto di comunicazione al Servizio attività estrattive, All'Arpas e al comune di Simaxis.

Rimanendo a Vostra disposizione per qualunque chiarimento cordialmente porgiamo distinti saluti.

Si allega:

Pianta dello stato attuale del situ con le aree indicate in prescrizione Allegato 1 e 2;

Atti di proprietà del comparto (Fallimento e Icap).

In Fede

Conglomerati Bituminosi Srl

(Dr. Emiliano Cesare Serra)

Il tecnico

(Dott. Geol. Alessandro Grosso)

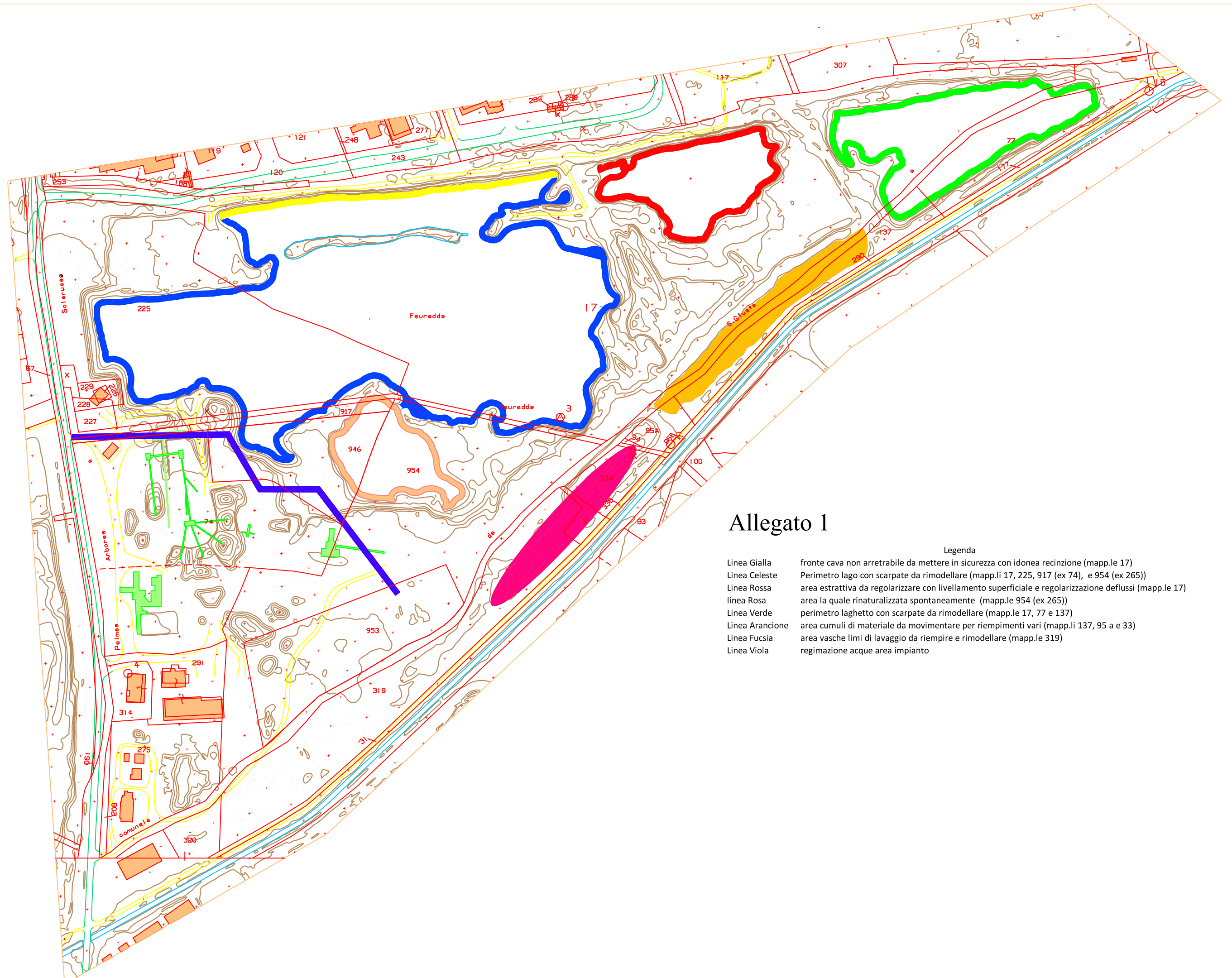

Allegato 1

Legenda

Linea Gialla	fronte cava non arretrabile da mettere in sicurezza con idonea recinzione (mapp.le 17)
Linea Celeste	Perimetro lago con scarpate da rimodellare (mapp.li 17, 225, 917 (ex 74), e 954 (ex 265))
Linea Rossa	area estrattiva da regolarizzare con livellamento superficiale e regolarizzazione deflussi (mapp.le 17)
linea Rosa	area la quale rinaturalizzata spontaneamente (mapp.le 954 (ex 265))
Linea Verde	perimetro laghetto con scarpate da rimodellare (mapp.le 17, 77 e 137)
Linea Arancione	area cumuli di materiale da movimentare per riempimenti vari (mapp.li 137, 95 a e 33)
Linea Fucsia	area vasche limi di lavaggio da riempire e rimodellare (mapp.le 319)
Linea Viola	regimazione acque area impianto

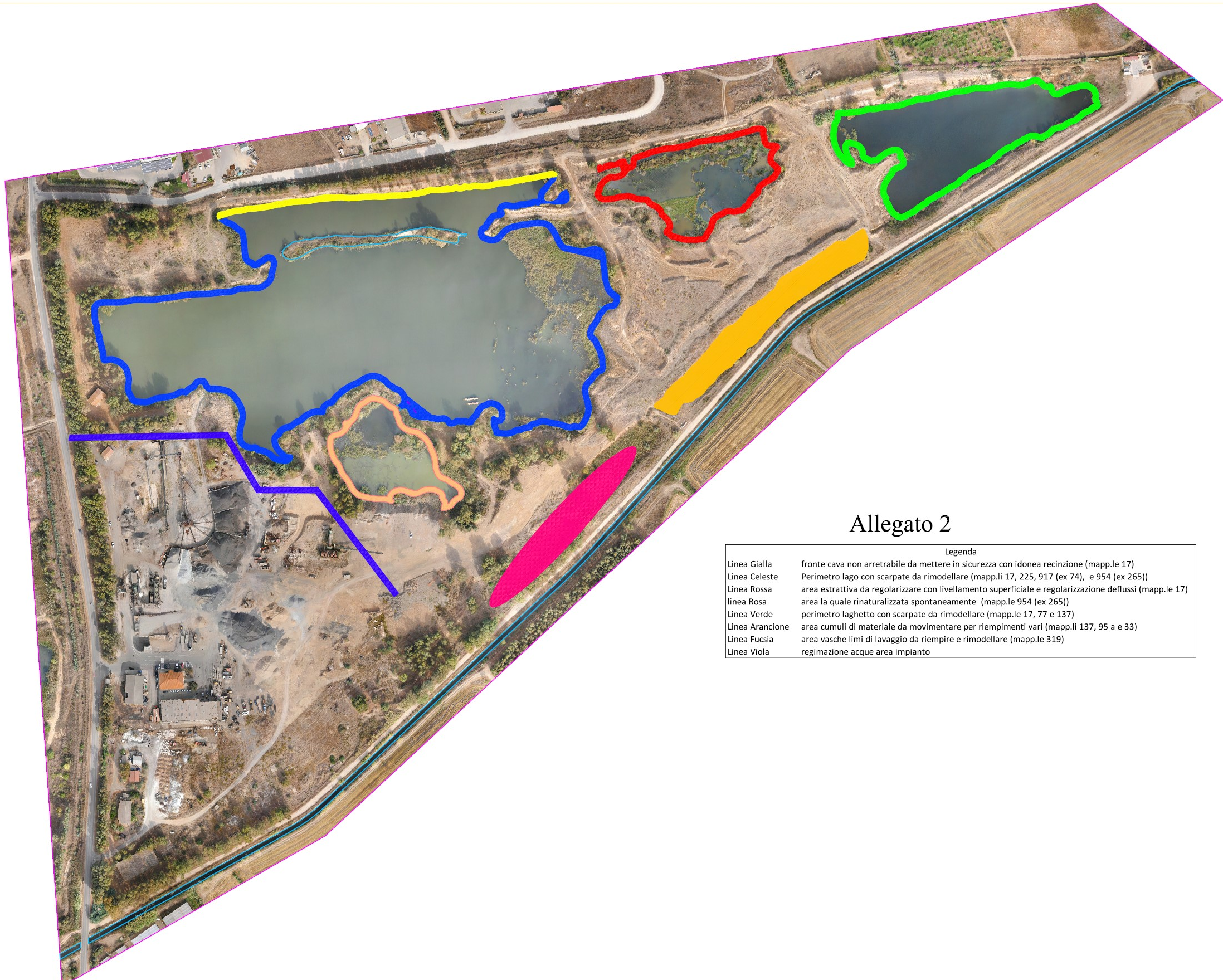

Allegato 2

Legenda

Linea Gialla	fronte cava non arretrabile da mettere in sicurezza con idonea recinzione (mapp.le 17)
Linea Celeste	Perimetro lago con scarpate da rimodellare (mapp.li 17, 225, 917 (ex 74), e 954 (ex 265))
Linea Rossa	area estrattiva da regolarizzare con livellamento superficiale e regolarizzazione deflussi (mapp.le 17)
linea Rosa	area la quale rinaturalizzata spontaneamente (mapp.le 954 (ex 265))
Linea Verde	perimetro laghetto con scarpate da rimodellare (mapp.le 17, 77 e 137)
Linea Arancione	area cumuli di materiale da movimentare per riempimenti vari (mapp.li 137, 95 a e 33)
Linea Fucsia	area vasche limi di lavaggio da riempire e rimodellare (mapp.le 319)
Linea Viola	regimazione acque area impianto